

نرم افزار بیوبانک کوهورت قلب:

بیوبانک بر اساس نرم افزار بیوبانک می باشد. مشخصات دموگرافیک افراد مثل نام و نام خانوادگی و تاریخ تولد و نام پدر و کد ملی و شماره پرونده وارد سیستم بیوبانک می شود. در ادامه براساس نوع نمونه، باکس مناسب شرکت میکرونیکی انتخاب می شود. سیستم نرم افزاری دستگاه بیوبانک بر روی کامپیوتر سرور موجود در مرکز تحقیقات قلب و عروق نصب می باشد که تصاویری از محیط نرم افزار پیوست می باشد.

این سیستم دارای دستگاه بارکد خوان می باشد همچنین رک های مورد استفاده دارای بارکد می باشند که بدین ترتیب بر اساس بارکد های موجود در رک ها و دستگاه بارکد خوان اطلاعات هر نمونه قابل بازیابی می باشد. بر اساس انواع نمونه، نمونه ها در باکس های متفاوت در طبقه های متفاوت قرار می گیرند. به طور مثال نمونه های سرم در باکس های مخصوص سرم در طبقه ۱ قرار می گیرند.

در ادامه تاریخ نمونه گیری، نوع نمونه، تاریخ ذخیره سازی و میزان حجم نمونه مشخص و در نرم افزار بیوبانک ثبت می شود. در ادامه جایگاه نمونه در باکس مورد نظر مشخص می شود و به هر نمونه یک بارکد که بر کرایوتیوب ثبت شده است اختصاص داده می شود. نمونه ها طبق پروتکل استاندارد تحت شرایط استریل به کرایوتیوب ها منتقل و سپس باکس به جایگاه مشخص شده در فریزر منتقل می شود. باکس ها بر اساس بارکد شناسایی می شوند و جایگاه (شامل طبقه و ردیف) آن ها در فریزر از قبل در نرم افزار بیوبانک تعریف می شود.

این سیستم نگه داری یافتن هرچه سریعتر نمونه مورد نظر را در بیوبانک امکان پذیر می کند. پس از اتمام کار به صورت روزانه از نرم افزار back up گرفته می شود و در ۴ جای مختلف نگه داری می شود: ۱. لپ تاپ کاربر بیوبانک ۲. در لپ تاپ دیگری در مرکز ۳. در هارد اکسترنال مرکز ۴. به صورت آنلاین در اکانت گوگل مختص بیوبانک مرکز.



منبتن طب

تشکیل پرونده پذیرش بیمار جستجوی قبض جوابدهی بیمار آمار و گزارشات اتصال به دستگاه صندوق سایت های بیمه تعاریف سیستم تنظیمات

کارتابل پیام

پیام های شما



نرم افزار جامع مدیریت درمانی متین طب

کاربر جاری: [نام کاربر] | نوع دسترسی: پذیرش - صندوق * | تاریخ و ساعت: 1400/09/08 12:22:17 | انتخاب یوسنه نرم افزار

Type here to search

12:22 عصر 2021/11/29 ENG

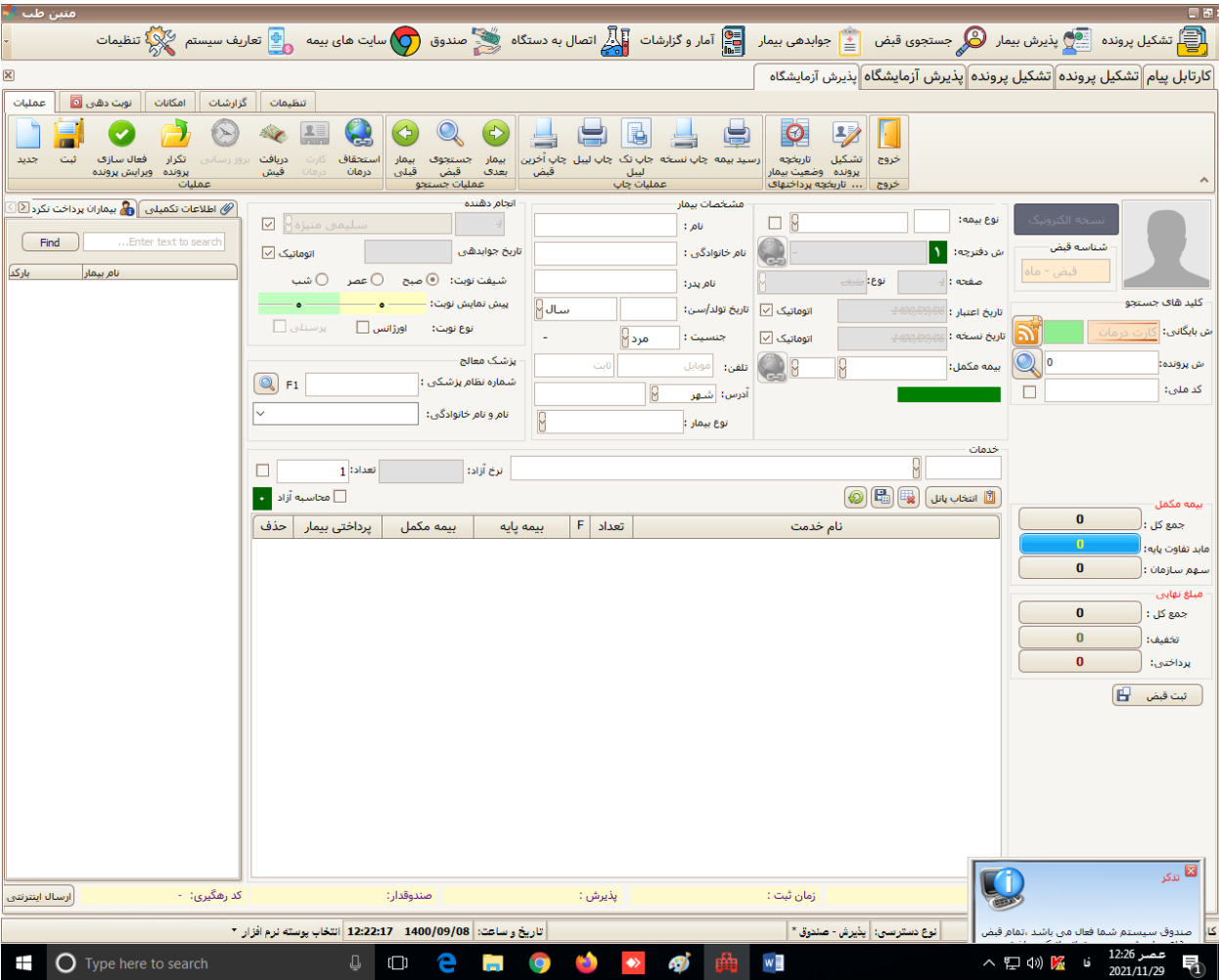
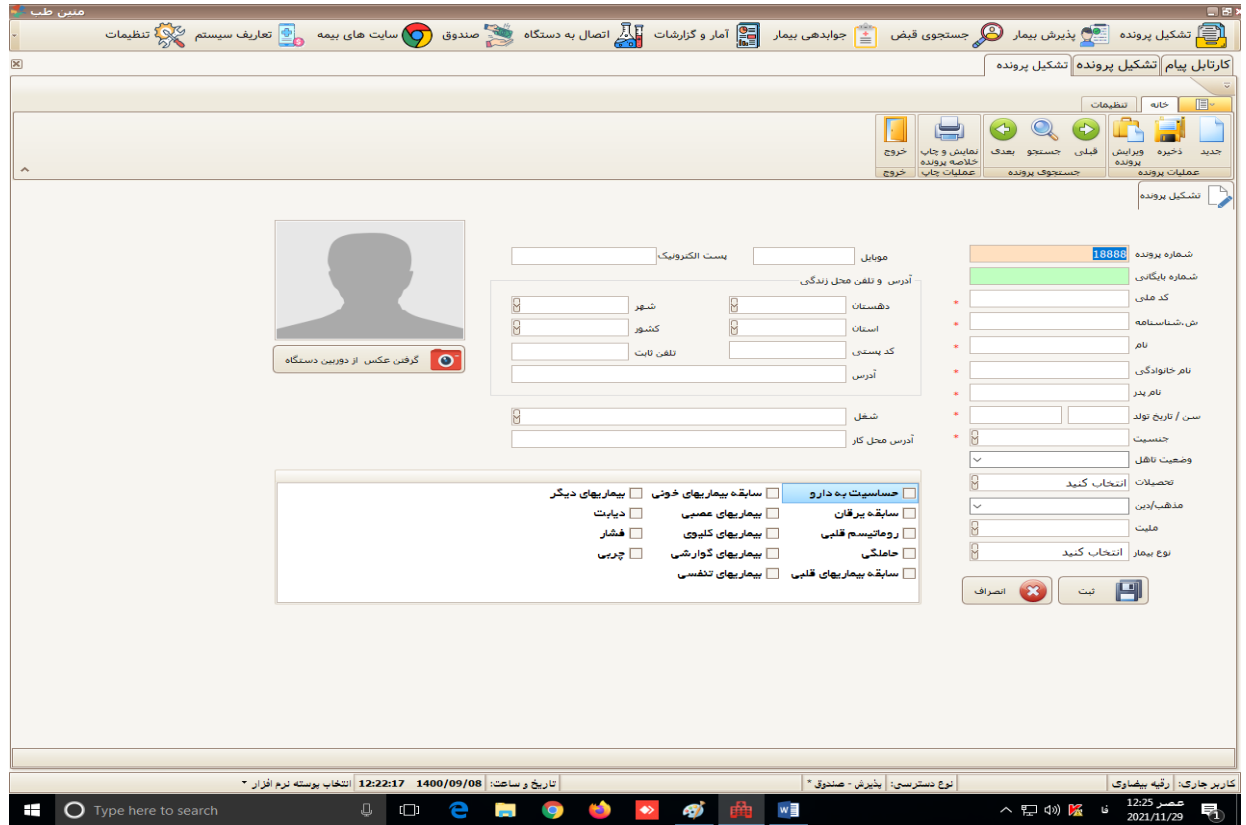

منی طب

تشکیل پرونده پذیرش بیمار جستجوی قبض جوابدهی بیمار آمار و گزارشات اتصال به دستگاه صندوق سایت های بیمه تعاریف سیستم تنظیمات

کارتابل پیام تشکیل پرونده پذیرش آزمایشگاه پذیرش آزمایشگاه جستجوی قبض

Enter text to search... Find

رنگ	بارکد	ش پرونده	نام بیمار	بیمه	ش قبض	تاریخ پذیرش	تاریخ نوبت	نوبت	شیفت	کدپ	تلفن	...کد رهگیری این
0												

کد خدمت	کد ملی خدمت	نام خدمت	تعداد	قیمت کل	بیمه پایه	بیمه مکمل	پرداختی بیمار
0							

انتخاب بخش آزمایشگاه

از تاریخ: 1399/09/01

تا تاریخ: 1399/09/30

نام خانوادگی

شماره دفترچه

شماره پرونده

شماره بایگانی

شماره بارکد

نام پزشک

پذیرش براساس کاربر فعال

نمایش بر اساس نوبت

پرداخت نکرده **تاریخ بیمه این** **تاریخ**

بدهی/استدعا **نوبت از قبل دارا جوان**

جای قبض

مشاهده

به تفکیک بیمه

به تفکیک خدمت

وابسته بیمه‌دار - تاریخ نوبت

رسیده بیمه

تغیاب

کاربر جاری: رقیه بیضاوی

نوع دسترسی: پذیرش - صندوق *

تاریخ و ساعت: 1400/09/08 12:22:17

انتخاب پوسته نرم افزار *

12:26 عصر 2021/11/29

سیستم تولید بارکد و خوانش آن در کوهورت قلب

این سیستم دارای دستگاه بارکد خوان می باشد همچنین رک های مورد استفاده دارای بارکد می باشند که بدین ترتیب بر اساس بارکد های موجود در رک ها و دستگاه بارکد خوان اطلاعات هر نمونه قابل بازیابی می باشد.

