

## سیستم الکترونیک ذخیره سازی از اطلاعات کوهورت بالاده:

دستگاه نیهون کودن جهت اندازه گیری خون کامل و دستگاه اتوانالایزر BT جهت اندازه گیری FBS, TG, CHOL, HDL, LDL, ALT, AST, BUN, CR, ALK PHOS, GAMA GT

با توجه به نرم افزار آزمایشگاهی شرکت تراشه هوشمند ابتدا لیست افراد که از روز قبل مشخص و به آن ها اطلاع داده شده بود پذیرش می گردد سپس اسامی مراجعین در سیستم سرور اصلی و آزمایشگاه ثبت میگردد و بعد از انجام آزمایش ، داده ها جهت ذخیره سازی به سرور اصلی انتقال داده میشود.

در خصوص نمونه های ذخیره شده در بیوبانک ، بعد از انجام جداسازی ؛ نمونه های جدا شده با فی کت ، گلبول های قرمز ، گلبول های سفید و پلاسما در فریزر منفی ۷۰ ، یورین ، سرم و خون در فریزر منفی ۲۰ و همچنین مو و ناخن مراجعین در یک های مخصوص در دمای اتاق ذخیره میشوند.

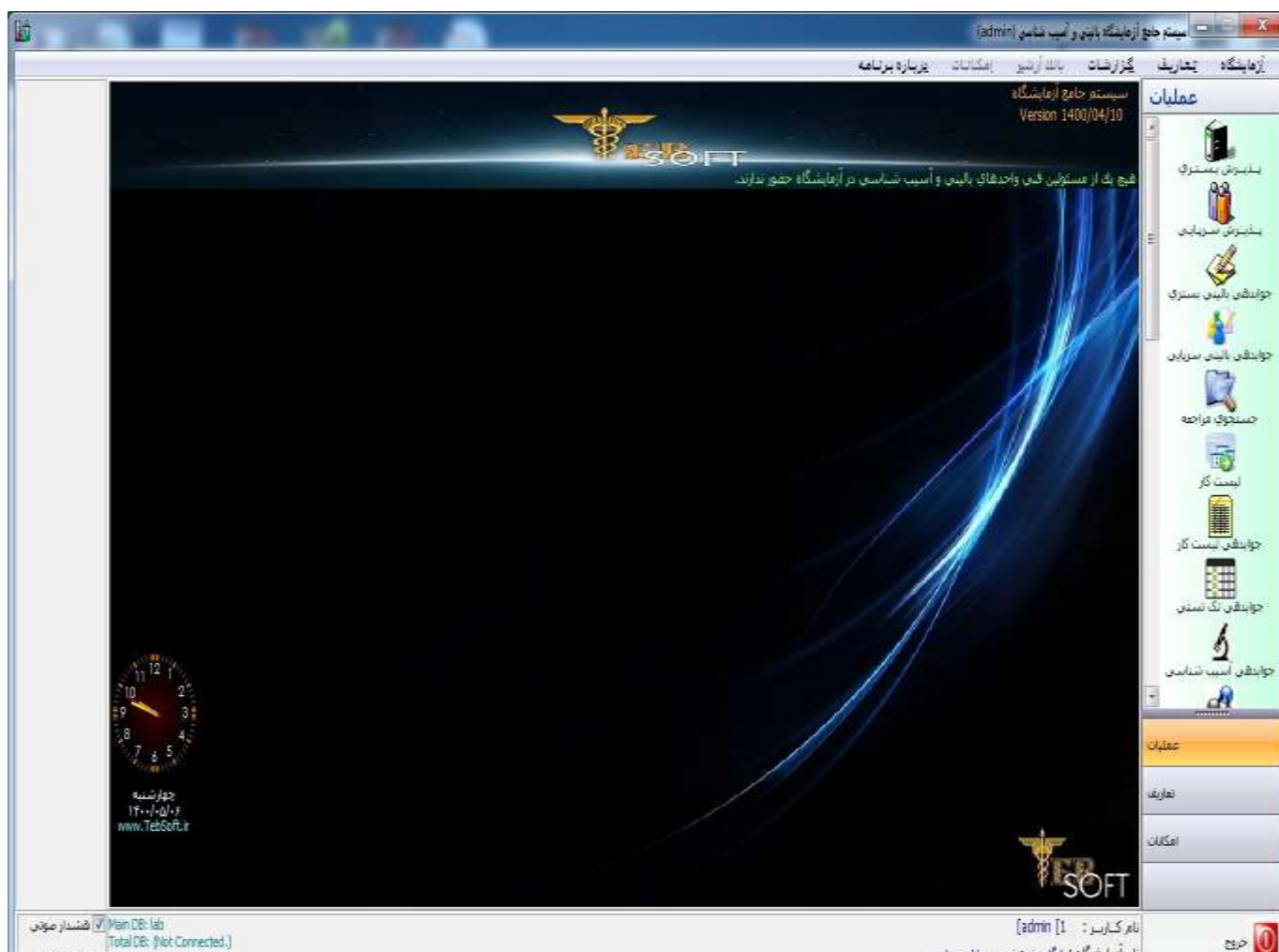

بازار سرمایه

سایر صفیات    صفیات ویژه    گزارشات

کد برونده: 00-00-36-33    گذرنامه:    تاریخ ثبت: 14/16/09:58:55

نام: حکیمه    فامیل: جانهی نیک    نام پدر:    تاریخ تولد: 1332/01/01    شش و کد ملی:    تلفن و موبایل:    آدرس:

تغییر: admin | ایجاد: admin

جدید    تغییر    تکرار    ذخیره    انصراف    حذف    سایر    جستجو    ازمایش ها    امو مالی    جوابدهی    قفس    برگرد

شماره قفس	نوع بدویش	تاریخ	ساعت	نوبت	تاریخ نسخه	تاریخ جواب	کد وب	آزمایشی	کد پاراکسینک	C.C
3629	بانکی	1382/04/16	08:59:21	1	1382/04/16	1382/04/16	0	0	0	0
12758	بانکی	1394/12/27	09:01:48	2	1394/12/27	1394/12/27	0	0	0	0
18015	بانکی	1397/02/20	10:17:38	3	1397/02/20	1397/02/20	0	0	0	0
22507	بانکی	1400/05/03	10:57:36	4	1400/05/03	1400/05/03	0	0	0	0

شرح مراجعه

نوع بدویش: بانکی    زمان انجام: 1400/05/03 10:57:36    مهلت: 4    بهار/آزمایشی است.

شماره قفس: 22507    زمان مراجعه: 1400/05/03 10:57:36    آرسالی:

سکن: 68    تاریخ نسخه: 1400/05/03

بیمه پایه: آزاد سربازی    سروال: Auto    سروال: سروال/تقریر

تکمیلی:    سروال: Auto    سروال: سروال/تقریر

روش معالجه: عدله گندم کار    عمومی: 87847    عنوان: نام

توضیحات:    هفته: 0    JUMP    هفته: 0

نوع نسخه:    دگرچه گندمی:    نمایش جواب در اینترنت:    نظر مدارک

15    بهار/تغییر: WM-00    استخوانی:    رهر اینترنت: 1174    جان قفس:    تغییر: admin | ایجاد: admin

جدید    تغییر    تکرار    ذخیره    انصراف    حذف    سایر    جستجو    ازمایش ها    امو مالی    جوابدهی    قفس    برگرد

19:50    EN    21-07-1400

## سیستم تولید بالاده و خوانش کوهورت بالاده:

با توجه به این که بخش جره بالاده دارای ۵ مرکز بهداشتی درمانی می باشد، به ۵ گروه تقسیم و هر گروه با ، بارکد مجزای مخصوص به خود مشخص می شد که بارکدهای چاپ شده هر گروه بر پرونده مراجعین و نمونه های گرفته شده از آنها جهت ذخیره در بیوبانک درج می گردید.

